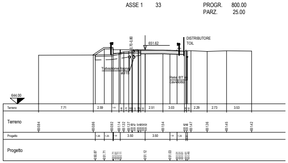
ASSE 1 33
PROGR. 800.00
PARZ. 25.00
651.62
0.70-0.80
DISTRIBUTORE TOIL
Tubazione fogna ø315
Rete BT in cavidotto
644.00
Terreno
Progetto
7.71
2.59
2.51
3.03
2.29
2.73
3.53
3.50
3.50

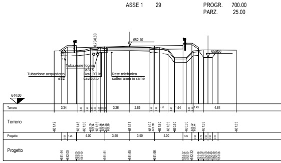
ASSE 1 29
PROGR. 700.00
PARZ. 25.00
652.10
0.70-0.80
Tubazione acquedotto ø32
Tubazione fogna ø315
Rete BT in cavidotto
Rete telefonica sotterranea in rame
644.00
Terreno
Progetto
3.34
3.26
2.85
1.64
4.64
4.00
3.50
3.50
4.00

PARTICOLARE "1"

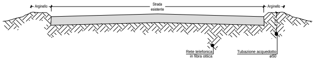
Arginello
Strada esistente
Arginello
Rete telefonica in fibra ottica
Tubazione acquedotto ø50

PARTICOLARE "2"

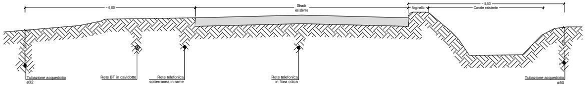
~ 6,00
Strada esistente
Arginello
~ 5,50
Canale esistente
Tubazione acquedotto ø32
Rete BT in cavidotto
Rete telefonica sotterranea in rame
Rete telefonica in fibra ottica
Tubazione acquedotto ø50

PARTICOLARE "3"

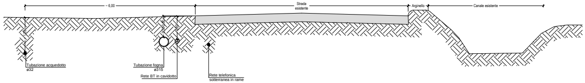
~ 6,00
Strada esistente
Arginello
Canale esistente
Tubazione acquedotto ø32
Tubazione fogna ø315
Rete BT in cavidotto
Rete telefonica sotterranea in rame

PARTICOLARE "4"

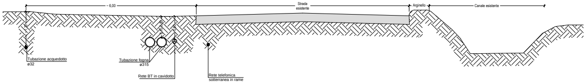
~ 6,00
Strada esistente
Arginello
Canale esistente
Tubazione acquedotto ø32
Tubazione fogna ø315
Rete BT in cavidotto
Rete telefonica sotterranea in rame

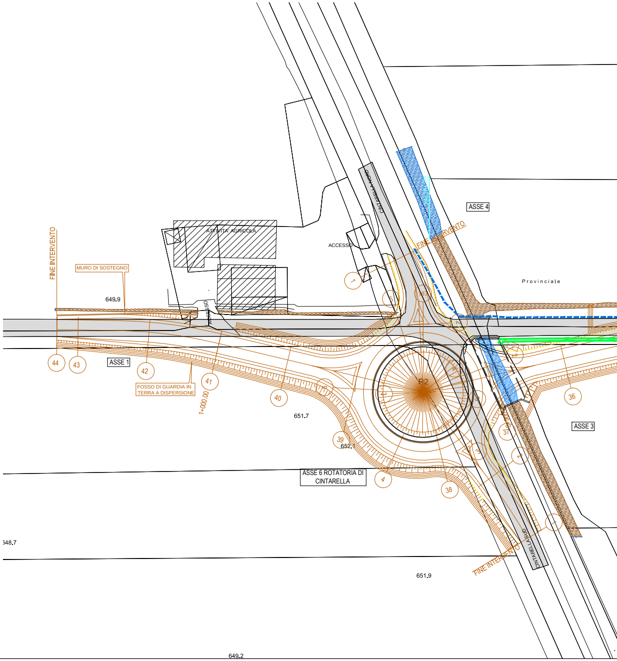
ASSE 4
FINE INTERVENTO
ATTIVITA' AGRICOLA
ACCESSO
Provinciale
FINE INTERVENTO
MURO DI SOSTEGNO
649.9
ACCESSO
44
43
ASSE 1
42
FOSSO DI GUARDIA IN TERRA A DISPERSIONE
41
1+000.00
40
651.7
39
652.1
R2
36
37
38
ASSE 3
ASSE 6 ROTATORIA DI CINTARELLA
648.7
FINE INTERVENTO
CINTARELLA SUD
651.9
649.2

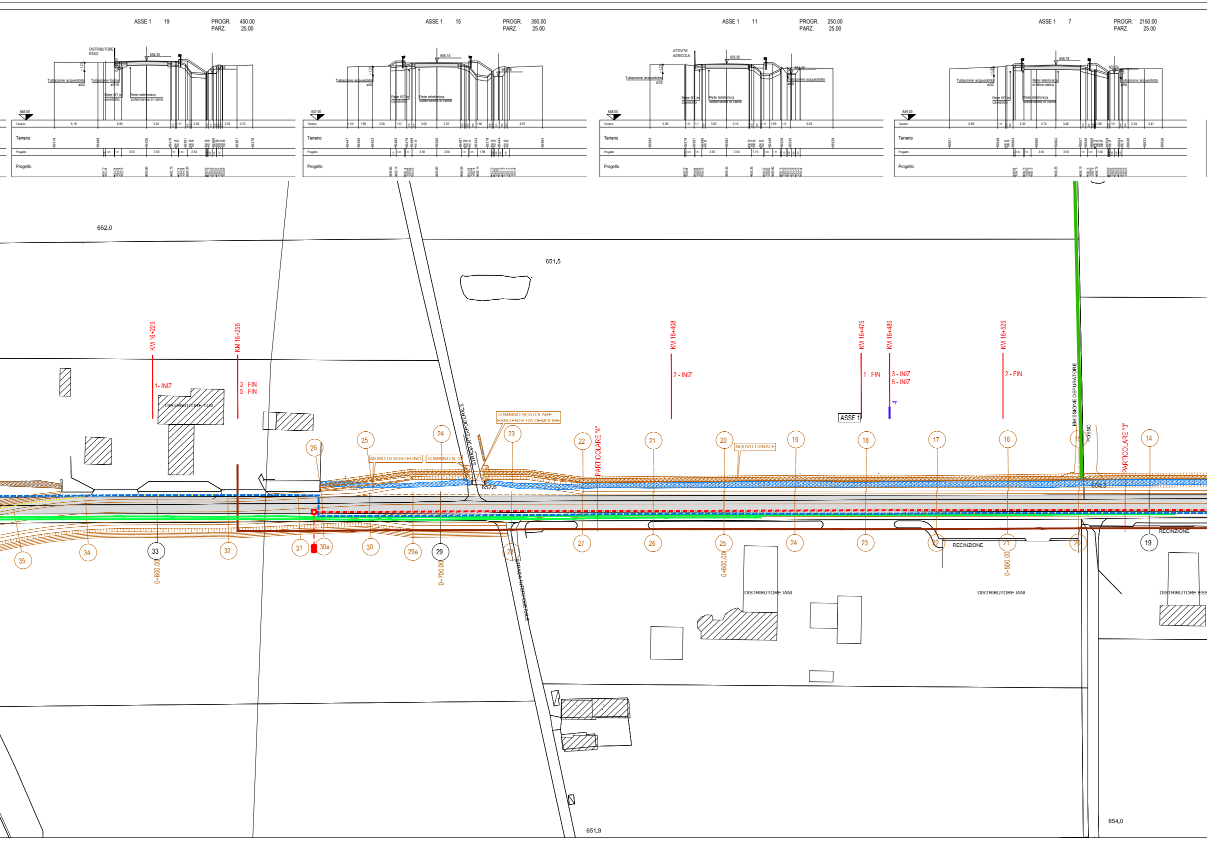
ASSE 1 19
PROGR. 450.00
PARZ. 25.00
ASSE 1 15
PROGR. 350.00
PARZ. 25.00
ASSE 1 11
PROGR. 250.00
PARZ. 25.00
ASSE 1 7
PROGR. 2150.00
PARZ. 25.00
DISTRIBUTORE ESSO
ATTIVITA' AGRICOLA
Tubazione acquedotto ø32
Tubazione fogna ø315
Rete BT in cavidotto
Rete telefonica sotterranea in rame
Rete telefonica in fibra ottica
Tubazione acquedotto ø50
646.00
647.00
648.00
649.00
Terreno
Progetto
652.0
651.5
KM 16+225
KM 16+255
KM 16+408
KM 16+475
KM 16+485
KM 16+525
1- INIZ
3 - FIN
5 - FIN
2 - INIZ
1 - FIN
3 - INIZ
5 - INIZ
2 - FIN
4
ASSE 1
DISTRIBUTORE TOIL
TOMBINO SCATOLARE ESISTENTE DA DEMOLIRE
MURO DI SOSTEGNO
TOMBINO N. 2
NUOVO CANALE
STRADA INTERPODERALE
PARTICOLARE "4"
PARTICOLARE "3"
EMISSIONE DEPURATORE
FOSSO
652.6
654.3
26
25
24
23
22
21
20
19
18
17
16
15
14
35
34
33
32
31
30a
30
29a
29
28
27
26
25
24
23
22
21
20
19
0+800.00
0+700.00
0+600.00
0+500.00
RECINZIONE
DISTRIBUTORE IANI
DISTRIBUTORE IANI
DISTRIBUTORE ESS
651.9
654.0

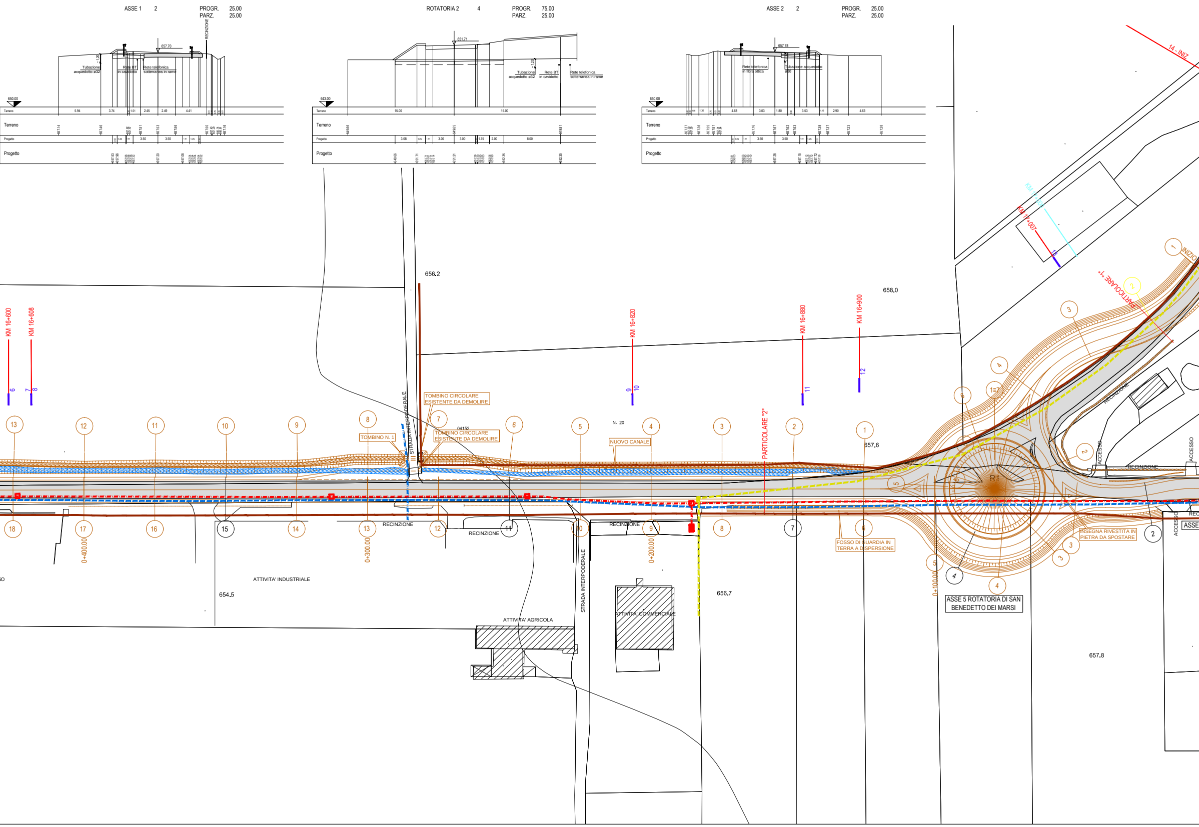
ASSE 1 2
PROGR. 25.00
PARZ. 25.00
RECINZIONE
657.70
Tubazione acquedotto ø32
Rete BT in cavidotto
Rete telefonica sotterranea in rame
650.00
Terreno
5.94
3.74
1.51
2.45
2.49
4.41
Terreno
657.14
657.46
657.51
657.53
657.56
657.50
657.16
Progetto
1.25
3.50
3.50
1.25
Progetto
657.53
657.96
657.20
657.08
ROTATORIA 2 4
PROGR. 75.00
PARZ. 25.00
651.71
Tubazione acquedotto ø32
Rete BT in cavidotto
Rete telefonica sotterranea in rame
643.00
Terreno
15.00
15.00
Terreno
Progetto
3.08
3.00
3.00
1.75
2.00
8.00
Progetto
ASSE 2 2
PROGR. 25.00
PARZ. 25.00
657.78
Rete telefonica in fibra ottica
Tubazione acquedotto ø50
650.00
Terreno
4.68
3.03
1.80
3.53
2.90
4.63
Terreno
Progetto
3.50
3.50
Progetto
14 - INIZ
KM 17+007
"PARTICOLARE "1"
INIZIO
656.2
658.0
KM 16+600
KM 16+608
KM 16+820
KM 16+880
KM 16+900
6
7
8
9
10
11
12
TOMBINO CIRCOLARE ESISTENTE DA DEMOLIRE
TOMBINO CIRCOLARE ESISTENTE DA DEMOLIRE
TOMBINO N. 1
STRADA INTERPODERALE
N. 20
NUOVO CANALE
PARTICOLARE "2"
657.6
RECINZIONE
ACCESSO
ACCESSO
R1
13
12
11
10
9
8
7
6
5
4
3
2
1
18
17
16
15
14
13
12
11
10
9
8
7
6
5
4
4
4
3
3
2
0+400.00
0+300.00
0+200.00
0+100.00
RECINZIONE
RECINZIONE
RECINZIONE
RECINZIONE
FOSSO DI GUARDIA IN TERRA A DISPERSIONE
INSEGNA RIVESTITA IN PIETRA DA SPOSTARE
ASSE 5 ROTATORIA DI SAN BENEDETTO DEI MARSI
ASSE
ATTIVITA' INDUSTRIALE
654.5
ATTIVITA' AGRICOLA
STRADA INTERPODERALE
ATTIVITA' COMMERCIALE
656.7
657.8

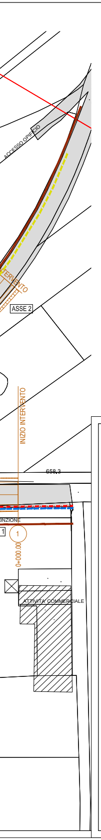
ACCESSO OPIFICIO
ERVENTO
ASSE 2
INIZIO INTERVENTO
658,3
INZIONE
1
1
0+000,00
ATTIVITA' COMMERCIALE

LEGENDA

🟦	RETE BT IN CAVIDOTTO ø150
🟦	RETE BT CLIENTE (DEPURATORE)
🟥	RETE TELEFONICA SOTTERRANEA IN RAME
🟥	TERMINAZIONE TELEFONICA A COLONNINA
🟥	POZZETTO TELECOM CON CHIUSINI IN GHISA CARRABILI
🟨	RETE TELEFONICA SOTTERRANEA IN IN FIBRA OTTICA
🟨	POZZETTO TELECOM IN FIBRA OTTICA CON CHIUSINI IN GHISA CARRABILI
🟫	RETE ACQUEDOTTO CONSORZIO ACQUEDOTTISTICO ø32/50
🟩	RETE FOGNARIA TUBI ø315

CONCESSIONI SP20

AMMINISTRAZIONE PROVINCIALE DELL'AQUILA

INTERVENTO: *"SP 20 "MARRUVIANA"* - LAVORI DI ADEGUAMENTO E AMPLIAMENTO TRATTO COMUNE DI SAN BENEDETTO DEI MARSI/INCROCIO CINTARELLA"

ELENCO SOTTOSERVIZI OGGETTO DI CONCESSIONE DA PARTE DI QUESTA AMMINISTRAZIONE, RICADENTI NEL TRATTO DI INTERVENTO

	Pratica	Tipo opera	Tipo opera generica	Tipo pratica	Strada	Kilometrica inizio	Kilometrica fine	N° opere elementari	Nominativo richiedente principale
1	P2016/0056/III		ATTRAVERSAMENTO	CONCESSIONE	SP 20	16,225	16,475	1	XFUEL SRL
2	P2021/0200/III		ATTRAVERSAMENTO LONGITUDINALE	CONCESSIONE	SP 20	16,408	16,525	1	E-DISTRIBUZIONE SPA
3	P2011/0072/V		ATTRAVERSAMENTO	CONCESSIONE	SP 20	16,465	16,255	1	ELLE & ELLE S.R.L.
4	P2011/125/III	CONDUTTURE, CAVI, IMPIANTI IN GENERE	ATTRAVERSAMENTO	CONCESSIONE	SP 20	16,465	16,465	1	VIRGILI ANDREA
5	P2011/0072/V		ATTRAVERSAMENTO	CONCESSIONE	SP 20	16,465	16,255	1	ELLE & ELLE S.R.L.
6	P2010/0376/V		ATTRAVERSAMENTO	CONCESSIONE	SP 20	16,600	16,600	1	ELLE & ELLE S.R.L.
7	P2008/035/V	CONDUTTURE, CAVI, IMPIANTI IN GENERE	ATTRAVERSAMENTO	CONCESSIONE	SP 20	16,608	16,608	1	IANI MARIA GIUSEPPINA
8	P2007/470/V	CONDUTTURE, CAVI, IMPIANTI IN GENERE	ATTRAVERSAMENTO	CONCESSIONE	SP 20	16,608	16,608	1	E-DISTRIBUZIONE SPA
9	P2007/304/V	CONDUTTURE, CAVI, IMPIANTI IN GENERE	ATTRAVERSAMENTO	CONCESSIONE	SP 20	16,820	16,820	1	E-DISTRIBUZIONE SPA
10	P2007/304/V	CONDUTTURE, CAVI, IMPIANTI IN GENERE	ATTRAVERSAMENTO	CONCESSIONE	SP 20	16,820	16,820	1	E-DISTRIBUZIONE SPA
11	P205_05/VI	CONDUTTURE, CAVI, IMPIANTI IN GENERE	ATTRAVERSAMENTO	CONCESSIONE	SP 20	16,880	16,880	1	ENTE AMBITO N. 2 MARSICANO
12	P2008/112/V	CONDUTTURE, CAVI, IMPIANTI IN GENERE	ATTRAVERSAMENTO	CONCESSIONE	SP 20	16,900	16,900	1	CONSORZIO ACQUEDOTTISTICO MARSICANO S.P.A.
13	P2020/0181/III		ATTRAVERSAMENTO TRASVERSALE PARZIALE	CONCESSIONE	SP 20	17,007	17,007	1	E-DISTRIBUZIONE SPA
14	P2020/0194/III		ATTRAVERSAMENTO LONGITUDINALE	CONCESSIONE	SP 20	17,102	17,225	1	E-DISTRIBUZIONE SPA

AMMINISTRAZIONE PROVINCIALE DELL'AQUILA

- UFFICIO TECNICO -

SETTORE VIABILITA' - LOGISTICA E PROTEZIONE CIVILE

S.P. 20 "MARRUVIANA" - LAVORI DI ADEGUAMENTO ED AMPLIAMENTO
TRATTO COMUNE DI SAN BENEDETTO DEI MARSI / INCROCIO
CINTARELLA

PROGETTO DEFINITIVO

Il Progettista Ing. Giuseppe Pace *eta consult* s.r.l. servizi di ingegneria strada statale 17 KM 43+200 L'AQUILA (AQ)	Il Responsabile del Procedimento Ing. Angela Ghizzoni Visto Il Dirigente Ing. Nicolino D'Amico

OPERA PLANIMETRIE	ALLEGATO IN 02
TAVOLA PLANIMETRIA SULLE INTERFERENZE	SCALA 1:500 DATA Ottobre 2022

Aggiornamenti

Mod.	Data	
Rev. 0		
Rev. I		